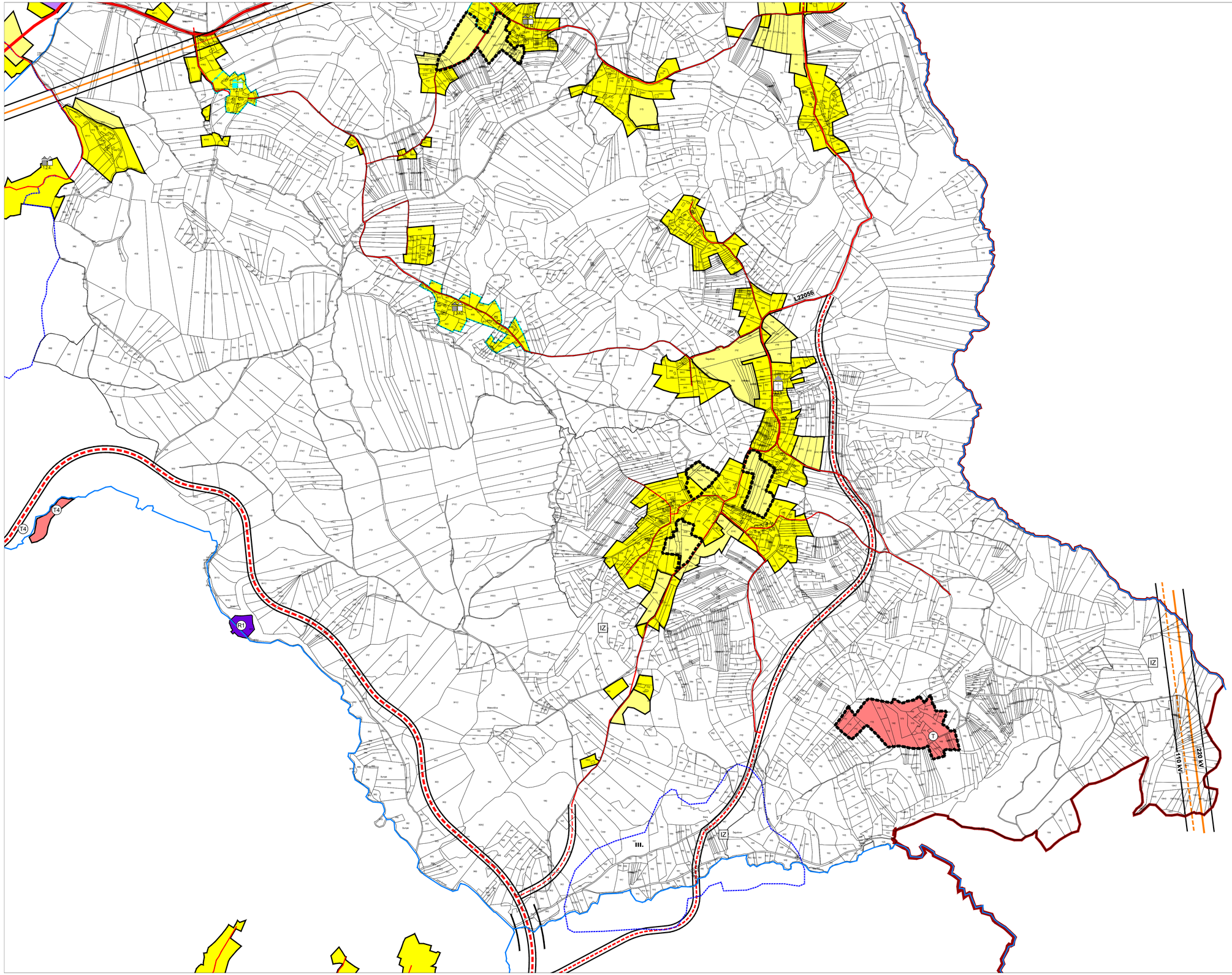

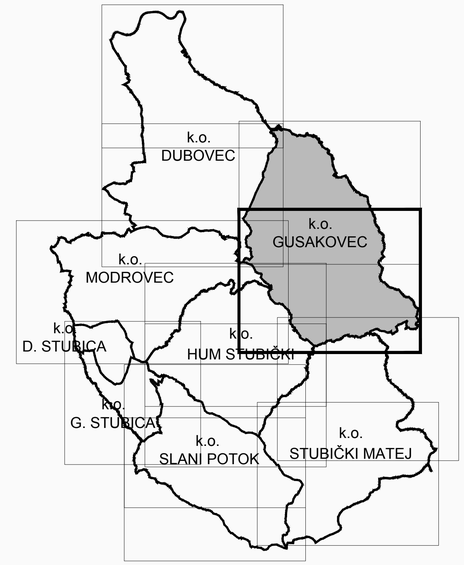

KRAPINSKO-ZAGORSKA ŽUPANIJA
OPĆINA GORNJA STUBICA

1. IZMJENE I DOPUNE PROSTORNOG PLANA UREĐENJA OPĆINE GORNJA STUBICA (usklađenje sa Zakonom)

4. GRAĐEVINSKA PODRUČJA

4.3.B. K.O. GUSAKOVEC

MJERILO 1:5000

S

0 50 100 200 400 m

Af
Sveučilište u Zagrebu
Arhitektonski fakultet
University of Zagreb
Faculty of Architecture

Sveučilište u Zagrebu, ARHITEKTONSKI FAKULTET
Zavod za urbanizam, prostorno planiranje i pejzažnu arhitekturu
Kačićeva 26, 10000 Zagreb, tel.: 01/4639-470; fax: 01/4639-284

Županija: KRAPINSKO-ZAGORSKA	Općina: GORNJA STUBICA
Naziv plana: 1. IZMJENE I DOPUNE PROSTORNOG PLANA UREĐENJA OPĆINE GORNJA STUBICA (usklađenje sa Zakonom)	
Naziv kartografskog prikaza: GRAĐEVINSKA PODRUČJA - K.O. GUASKOVEC	
Broj kartografskog prikaza: 4.3.B.	Mjerilo kartografskog prikaza: 1 : 5000
Pravna osoba/tijelo koje je izradilo plan: Sveučilište u Zagrebu, ARHITEKTONSKI FAKULTET Zavod za urbanizam, prostorno planiranje i pejzažnu arhitekturu Kačićeva 26, 10000 Zagreb, tel.: 01/4639-470; fax.: 01/4639-284	
Predstojnik Zavoda: Prof.dr.sc. JESENKO HORVAT, dipl.ing.arh.	Odgovorni voditelj: Prof.dr.sc. NENAD LIPOVAC, dipl.ing.arh.
Pečat pravne osobe/tijela koje je izradilo plan:	Pečat odgovorne osobe:
Stručni tim u izradi plana: Prof.dr.sc. NENAD LIPOVAC, dipl.ing.arh. MATIJA FEGEŠ, dipl.ing.arh. MARINA MATAK, aps.arh. NIKOLINA GRADEČKI, stud.arh.	KATICA KRNJIĆ, stud.arh. Doc.dr.sc. MILJENKO HAIMAN, dipl.ing.građ. DEANKA HIRJAN, dipl.kr. Doc.dr.sc. ANKA MIŠETIĆ, dipl.soc.

Odluka predstavničkog tijela o izradi Plana (službeno glasilo): SL glasnik Krapinsko-zagorske županije br. 30/08	Odluka predstavničkog tijela o donošenju Plana (službeno glasilo): SL glasnik Krapinsko-zagorske županije br. 06/12
Javna rasprava (datum objave): Večernji list, 19.05.2011. Na internet stranicama Općine: www.gornjastubica.com	Javni uvid održan: od 30.05.2011. do 14.06.2011.
Pečat tijela odgovornog za provođenje javne rasprave:	Odgovorna osoba za provođenje javne rasprave: Načelnik: ŽELJKO LISAK
Suglasnost na plan prema članku 98. Zakona o prostornom uređenju i gradnji (NN 76/07, 38/09, 55/11 i 90/11) Klasa: 350-02/12-01/04 Urbroj: 214/01-07-12-3 Datum: 12 ožujka 2012.	
Predsjednik predstavničkog tijela: Predsjednik Općinskog vijeća: JOSIP LEŠKOVIĆ	Istovjetnost ovog prostornog plana s izvornikom ovjerava:
Pečat nadležnog tijela:	Pečat nadležnog tijela: